Calypso or Samba

Petit Boy

Ichiro

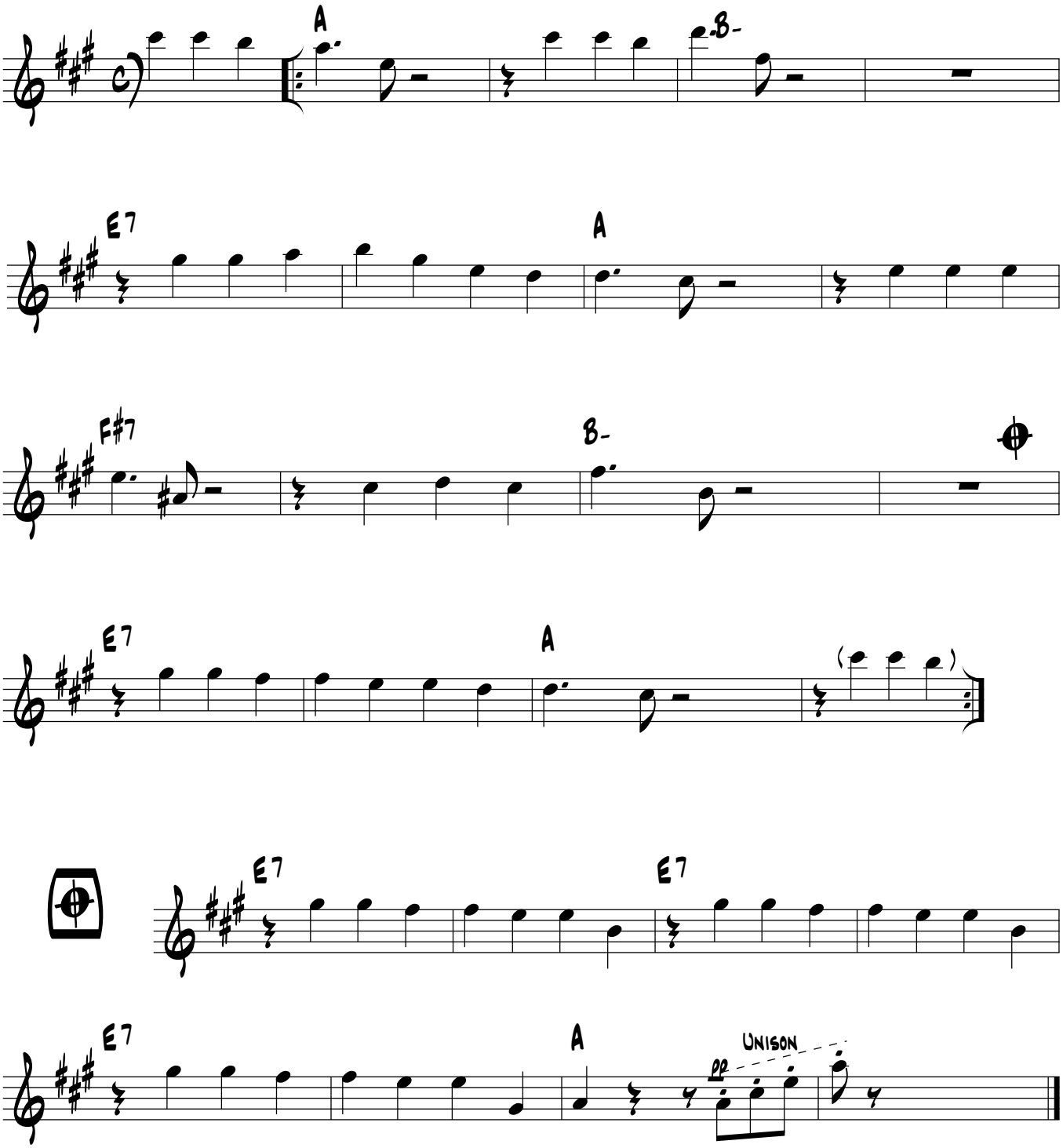

テーマをフェイクしながら発展させるタイプの曲のため、
テーマは何度も繰り返します。コーダはラストのみで、最後の
4つの音は全員ユニゾンで。（つまりキメ）

COPYRIGHT©2002 Ichiro Suzuki